



# PREFEITURA MUNICIPAL DE ITAPEVA

CNPJ / MF 46.634.358 / 0001 – 77

## SECRETARIA MUNICIPAL DE EDUCAÇÃO

DEPARTAMENTO DE INFRAESTRUTURA ESCOLAR

Rua Manoel Elói Garcia Martinez, 292 – N.Sra. de Fátima CEP 18409-130 ITAPEVA / SP.  
TELEFONE (15) 3522 3079

### MEMORIAL DESCRITIVO PAISAGISMO CEAPEM

- 1. HORTALIÇAS:** Será plantado 10 mudas de cada, orégano, mangericão, cebolinha, hortelã e todos os componentes necessários, sendo eles, terra com adubos específicos para hortaliças, feltro e pedras, para fazer a drenagem do solo.
- 2. GRAMA SANTO AGOSTINHO:** Será executado a preparação do terreno o nivelamento do mesmo e plantado as placas de grama.
- 3. ÁRVORE-DA-FELICIDADE:** Será plantado duas mudas de árvore-da-felicidade em vaso próprio, com todos os componentes necessários, sendo eles, terra com adubos específicos, feltro, pedras, para fazer a drenagem do vaso e cascalhos para acabamento.
- 4. BUXINHOS:** Será executado a preparação do terreno, nivelamento do mesmo e plantado os buxinhos nos solo seguindo o espaçamento de 0,30m.
- 5. HERA JAPONESA:** Será plantado quatro mudas de hera japonesa em vaso próprio, com todos os componentes necessários, sendo eles, terra com adubos específicos, feltro, pedras, para fazer a drenagem do vaso e cascalhos para acabamento.
- 6. AREIA:** Realização de preparação do terreno com pedras para receber a camada de areia grossa no local informado na tabela de paisagismo, com dimensões de 2,37m x 1,20m x 3,13m x 1,20m com profundidade de 0,15m.
- 7. PEDRA:** Implantação de pedra branca dolomita nº03 no local informado na tabela de paisagismo, com dimensões de 2,66m x 1,20m x 3,42m x 1,20m com profundidade de 0,15m.
- 8. CASCALHO:** Implantação de cascas de pinus para vasos, no local informado na tabela de paisagismo, com dimensões de 3,55m x 1,20m x 2,41m x 1,20m com profundidade de 0,15m.



## **PREFEITURA MUNICIPAL DE ITAPEVA**

CNPJ / MF 46.634.358 / 0001 – 77

### **SECRETARIA MUNICIPAL DE EDUCAÇÃO**

**DEPARTAMENTO DE INFRAESTRUTURA ESCOLAR**

Rua Manoel Elói Garcia Martinez, 292 – N.Sra. de Fátima CEP 18409-130 ITAPEVA / SP.  
TELEFONE (15) 3522 3079

### **Imagens do Projeto**

Local indicado para implantação da Horta no local



Pergolado com os pilares de concreto cobertos pela hera japonesa.





# **PREFEITURA MUNICIPAL DE ITAPEVA**

CNPJ / MF 46.634.358 / 0001 – 77

## **SECRETARIA MUNICIPAL DE EDUCAÇÃO**

### **DEPARTAMENTO DE INFRAESTRUTURA ESCOLAR**

Rua Manoel Elói Garcia Martinez, 292 – N.Sra. de Fátima CEP 18409-130 ITAPEVA / SP.  
TELEFONE (15) 3522 3079

Área de estar destinada ao pais e acompanhante dos usuários que estarão em atendimento.





## PLANTA BAIXA - LAYOUT

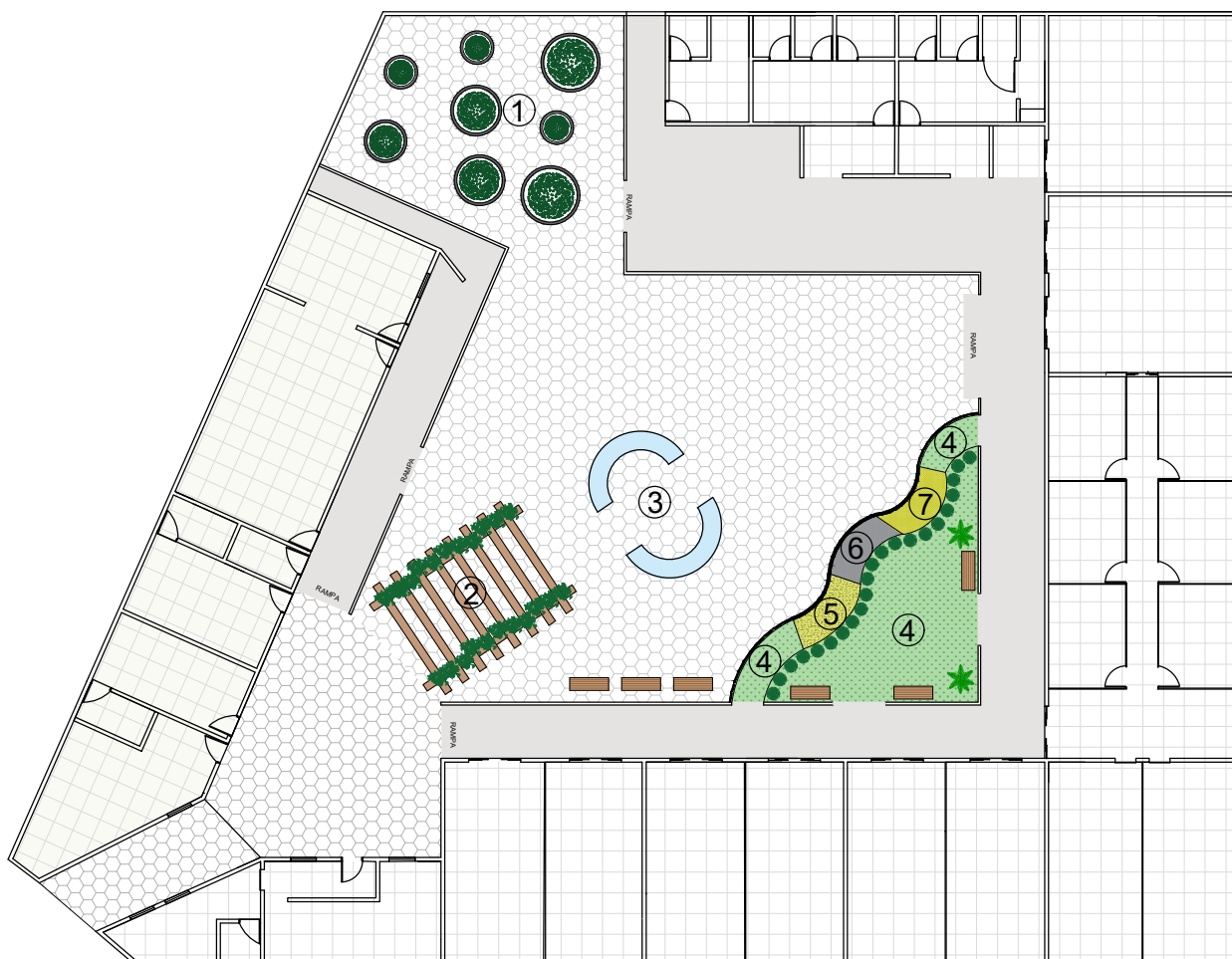

### LEGENDA:

- ① HORTA
- ② PERGOLADO
- ③ ÁQUARIO
- ④ GRAMA
- ⑤ CASCALHO
- ⑥ PEDRA
- ⑦ AREIA

The architectural site plan shows a building complex with a central courtyard. The landscaping includes a large lawn area, a semi-circular garden area, and a rectangular garden area. The plan is annotated with dimensions and area calculations for various garden sections.

**Dimensions and Area Calculations:**

- Top Left Garden Area:** Dimensions include 0.05, 0.45, 0.75, 0.05, 0.75, and 2.05.
- Top Right Garden Area:** Dimensions include 2.00, 2.60, 1.7, and 6.29.
- Bottom Right Garden Area:** Dimensions include 1.20, 2.00, 8.25, 2.00, 9.85, 4.00, and 2.05.
- Bottom Left Garden Area:** Dimensions include 5.90 and 5.00.
- Bottom Right Garden Area:** Dimensions include 1.20, 2.00, 8.25, 2.00, 9.85, 4.00, and 2.05.
- Bottom Right Garden Area:** Dimensions include 1.20, 2.00, 8.25, 2.00, 9.85, 4.00, and 2.05.

**Area Calculations:**

- Area 1:**  $4.13 \times 2.41 = 9.95$
- Area 2:**  $2.41 \times 2.37 = 5.69$
- Area 3:**  $2.37 \times 2.05 = 4.85$
- Area 4:**  $2.05 \times 1.7 = 3.49$
- Area 5:**  $1.7 \times 1.20 = 2.04$
- Area 6:**  $1.20 \times 2.00 = 2.40$
- Area 7:**  $2.00 \times 8.25 = 16.50$
- Area 8:**  $8.25 \times 2.00 = 16.50$
- Area 9:**  $2.00 \times 9.85 = 19.70$
- Area 10:**  $4.00 \times 2.05 = 8.20$
- Area 11:**  $2.05 \times 0.75 = 1.54$
- Area 12:**  $0.75 \times 0.45 = 0.34$
- Area 13:**  $0.45 \times 0.05 = 0.02$
- Area 14:**  $0.05 \times 0.05 = 0.00$









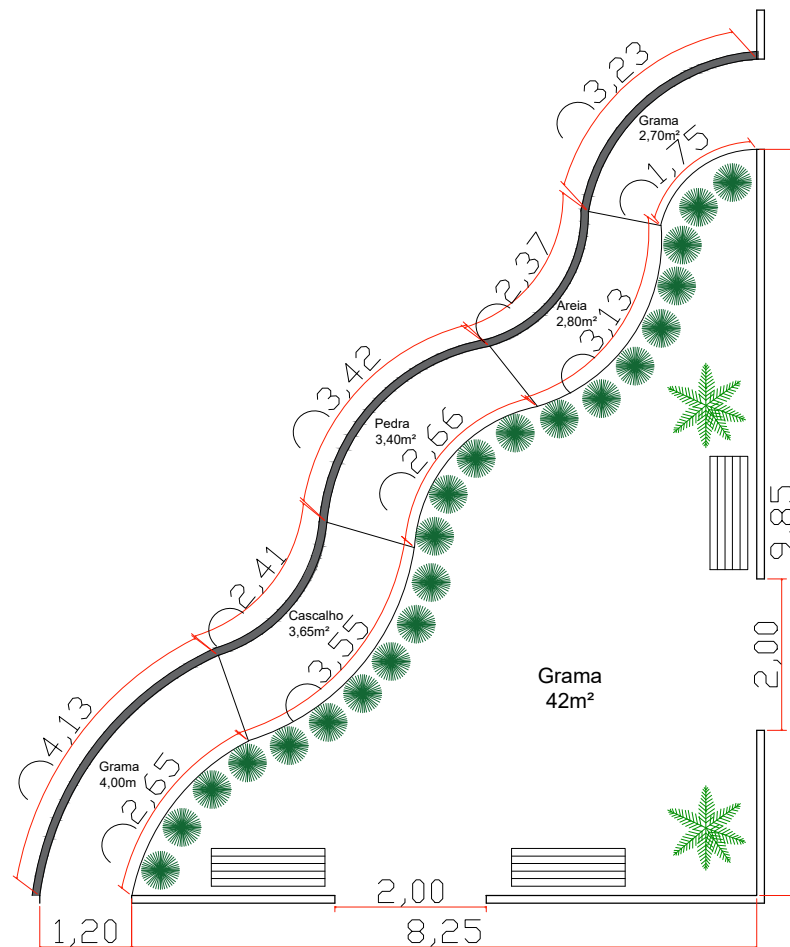







**Other Annotations:**

- Grass 42m²:** A label indicating the area of the lawn.
- Path:** A curved path is shown in the bottom right garden area.
- Building Footprint:** The building footprint is shown in the top left and bottom right.
- Entrance:** An entrance is marked with arrows in the bottom left.

ASSUNTO: REFORMA DO CEAPEM COM PAISAGISMO ESCALA: 1/300 DATA: 16/08/2021

## DETALHAMENTO - ÁREA DOS PAIS



Nº	REFERÊNCIA	SÍMBOLO	NOME POPULAR	QUANTITATIVO	DESCRIÇÃO DO LOCAL DA IMPLANTAÇÃO	OBS.
1			Árvore-da-felicidade	2 unid	As duas unidades serão posicionadas ao lado dos bancos, na área de espera destinada para os pais.	Conferir in loco.
2			Buxinho	13,75 m lineares	Contornando toda a extensão do caminho tatil, para servir de divisória das áreas.	Conferir in loco.
3			Hortaliças (Hortelã, Mangericão, Cebolinha, Orégano)	10 unid	Preenchendo todos os canteiros onde ficará a horta.	Conferir in loco.
4			Hera-Japonesa	4 unid.	Nos 4 pilares do pergolado de alvenaria, com função de cobrir-lo	Conferir in loco.
5			Grama Sto. Agostinho	48,70 m²	Toda a área de espera destinada para aos pais e no 1 e 2 bloco do caminho tatil.	Conferir in loco.
6			Cascalho	3,65 m²	Preencher o 2 bloco do caminho tatil.	Conferir in loco.
7			Pedra Branca	3,40 m²	Preencher o 3 bloco do caminho tatil.	Conferir in loco.
8			Areia Grossa	2,80 m²	Preencher o 4 bloco do caminho tatil.	Conferir in loco.

## DETALHAMENTO - HORTA

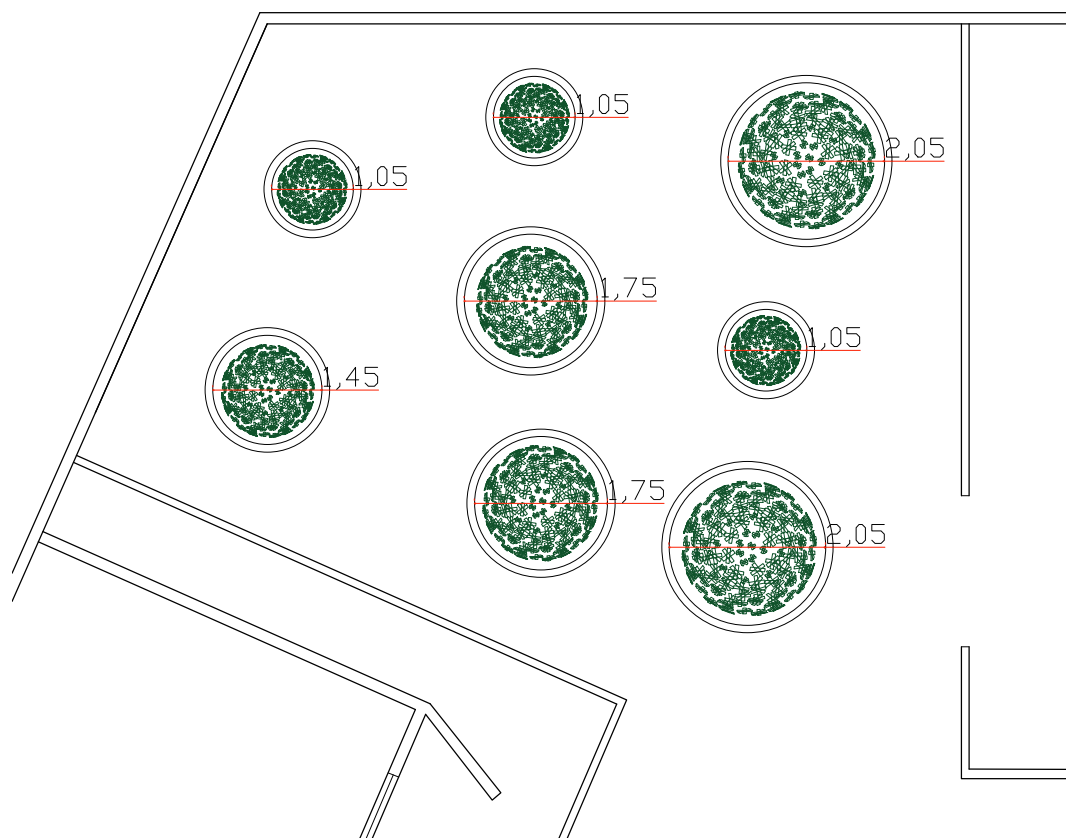

Nº	REFERÊNCIA	SÍMBOLO	NOME POPULAR	QUANTITATIVO	DESCRIÇÃO DO LOCAL DA IMPLANTAÇÃO	OBS.
1			Árvore-da-felicidade	2 unid	As duas unidades serão posicionadas ao lado dos bancos, na área de espera destinada para os pais.	Conferir in loco.
2			Buxinho	13,75 m lineares	Contornando toda a extensão do caminho tatil, para servir de divisória das áreas.	Conferir in loco.
3			Hortaliças (Hortelã, Manjeriço, Cebolinha, Orégano)	10 unid	Preenchendo todos os canteiros onde ficará a horta.	Conferir in loco.
4			Hera-Japonesa	4 unid.	Nos 4 pilares do pergolado de alvenaria, com função de cobrir-lo	Conferir in loco.
5			Grama St. Agostinho	48,70 m²	Toda a área de espera destinada para aos pais e no 1 e 2 bloco do caminho tatil.	Conferir in loco.
6			Cascalho	3,65 m²	Preencher o 2 bloco do caminho tatil.	Conferir in loco.
7			Pedra Branca	3,40 m²	Preencher o 3 bloco do caminho tatil.	Conferir in loco.
8			Areia Grossa	2,80 m²	Preencher o 4 bloco do caminho tatil.	Conferir in loco.



PREFEITURAMUNICIPAL DE ITAPEVA  
SECRETARIA MUNICIPAL DE EDUCAÇÃO  
DEPARTAMENTO DE INFRAESTRUTURA ESCOLAR  
RUA MANOEL ELOI 292 VILA NOSSA SENHORA DE FÁTIMA

2  
0  
2  
1

ORDEM DE	SERVIÇO	ATA DE REGISTRO DE PREÇOS	VIGÊNCIA DE	VIGÊNCIA ATÉ
DESPESA Nº		REQUISIÇÃO Nº	COTAÇÃO Nº	EMPENHO Nº
PEDIDO DE COMPRA Nº		NOTA FISCAL Nº	DATA NOTA FISCAL	DATA DE ENVIO DA NOTA PARA PREFEITURA

ORÇAMENTO PARA SERVIÇO

LOCAL DA UNIDADE		ENDEREÇO DA UNIDADE:		
CENTRO DE APOIO MULTIDISCIPLINAR		RUA/AVENIDA	AV. ACÁCIO PIEDADE, 809	VILA/BAIRRO
CENTRO-ITAPEVA SP				
COD. CONAM	Razão Social:	CNPJ:	EMAIL DO PROPRIETÁRIO OU RESPONSÁVEL:	
#N/D				
ENDEREÇO COMERCIAL OU RESIDENCIAL			TEL. RESIDENCIAL OU COMERCIAL:	
ASSINATURA DO PROPRIETÁRIO OU RESPONSÁVEL PELO ORÇAMENTO		CPF PROPRIETÁRIO OU RESPONSÁVEL PELO ORÇAMENTO	LOCAL E DATA:	
		CPF Nº	ITAPEVA SP	19/08/2021

ITEM	ESPECIFICAÇÃO	UNID.	QUANT.	MARCA	VALOR ORÇADO	
					UNITÁRIO	TOTAL
1	HORTALIÇAS	UNID.	40			
2	GRAMA SANTO AGOSTINHO	M²	48,7			
3	ÁRVORE-DA-FELICIDADE	UNID.	2			
4	BUXINHO	UNID.	25			
5	HERA JAPONESA	UNID.	4			
6	AREIA GROSSA	M³	0,42			
7	PEDRA DOLOMITA BRANCA Nº03	M³	0,51			
8	CASCALHO - CASCA DE PINUS PARA VASO	M³	0,55			
9						
10						
11						
12						
13						
14						
15						
16						
17						
18						
19						
20						
21						
22						
23						
24						
25						

VALOR TOTAL ESTIMADO R\$ -

Carimbo CNPJ:	Nome do responsável pela cotação Telefone e Assinatura:	Servidor da Prefeitura Responsável pelo Orçamento:	
		CARGO/FUNÇÃO	
		RG:	
		CPF:	

a) Condições de Pagamento: 30 dias após a apresentação do documento fiscal.

b) Prazo de validade do orçamento: 30 dias.

→ DECLARO sob as penas da Lei, que o objeto orçado atende todas as especificações exigidas.

→ DECLARO que os preços indicados contemplam todos os custos diretos e indiretos incorridos na data da apresentação deste orçamento, incluindo tributos, encargos sociais, material, seguro, frete e lucro.